"EDUQUER C'EST AIMER"

www.groupe-scolaire-champagnat.fr

ST MARCELLIN
CHAMPAGNAT
GROUPE SCOLAIRE - FEURS

ÉDITION 2020

LE PUITS DE L'AUNE

COLLÈGE | LYCÉE | CFA | FORMATION CONTINUE

42110 FEURS

PORTES OUVERTES

SAMEDI 25 JANVIER 2020
DE 9H À 13H

SAMEDI 14 MARS 2020
DE 9H À 13H

Présentations métiers et formations, Conseil en orientation, Accueil famille, Espaces jeux, Promotion Produits du terroirs

PLUS D'INFOS SUR

17, RUE LOUIS BLANC
TÉL. **04 77 26 11 65**

www.facebook.com/lyceedupuitsdelaune
www.lepuitsdelaune.fr

Lycée Professionnel Privé Jean Baptiste d'Allard

3ème Prépa Métiers - CAP - Bac Pro

Lycée des métiers des services et soins à la personne

Vente - Sanitaire et Social - Coiffure - Esthétique

Nouvel internat de 80 places

Portes Ouvertes

Vendredi 20 mars
16h-19h
Samedi 21 mars
8h30-12h30 et 13h30-16h

7 rue du Bief - 42601 Montbrison
Téléphone : 04.77.58.15.89 – **Courriel :** contact@jbdallard.com – **Site :** www.jbdallard.com

Madame, Monsieur,

Chers Membres de l'Equipage St Marcellin Champagnat,

Nous voici au bout de notre périple, la traversée, parfois houleuse souvent heureuse, se termine. Il est temps de poser le pied sur la terre ferme, terre inconnue à découvrir.

Apprendre, découvrir, être libre… tout ce qui fait de la vie, La Vie. Accepter de relever son défi, d'assumer sa responsabilité, de prendre en mains son destin, et de manier tous les outils pour que le Sculpteur, qui est sa propre Sculpture, se façonne, se polisse, se travaille et devienne sans cesse de plus en plus Lui.

Arrivé à quai, le jeune explorateur et aventurier débute alors un nouveau voyage, une quête et part au cœur de son odyssée, au cœur de lui pour y découvrir toute sa cosmographie intérieure, son Immensité cachée, enfermée, son Aven Armand avec ses Cathédrales et ses pianos, son trésor intérieur…

« L'-IL- aux trésors », « l'-ELLE- aux trésors », descendu(e) de son Hispaniola peut alors vagabonder, errer, et se perdre dans la Nature, pour se trouver enfin dans sa Vérité et découvrir sa Vraie Nature. « Seul(e) au monde », le petit Jardinier se doit alors de cultiver son jardin d'intelligences et de talents, de forces et de fragilités pour que « sous la chemise », mouillée et rincée par le dur mais libérateur labeur, le héros se réalise.

Aimer, Vivre, Aimer Vivre voilà la Mission de la Maison Champagnat et l'enseignement suprême transmis à nos jeunes pour qu'ils deviennent eux-mêmes.

Dans ce carnet de voyage, vous découvrirez comment tous les Acteurs de la Maison se donnent cœur et âme pour que nos « Petits » deviennent Grands.

Nous exprimons notre profonde et sincère gratitude à tous nos amis, partenaires et annonceurs, qui chaque année permettent la mise en Lumière de tous nos « Trésors ».

Bonne exploration, belle découverte de l'île verte…

R. BLANCHARD et S. PALLE
Chefs d'établissement

TOUTES LES INFOS SUR www.groupe-scolaire-champagnat.fr

UNE COMMUNAUTÉ PORTÉE PAR NOS VALEURS ET DES ACTEURS ENGAGÉS

- **La DDEC** (Direction Diocésaine de l'Enseignement Catholique)
- **L'OGEC** (Organisme de Gestion)
- **L'APEL** (Association des Parents d'élèves de l'Enseignement Libre)
- **Les personnels enseignant et non enseignant**
- **Les parents**
- **Les enfants et jeunes**

SOTRETEK
Cablage informatique - Courant faible
Téléphonie - Fibre optique - FTTH
Au service des professionnels
Frédéric DELCOR
Gérant
Estaing
42140 Virigneux
06 88 65 16 26
frederic.delcor@wanadoo.fr

Une école et un collège
au cœur du bassin forézien

Maternelle-Primaire

B.P. 86 - 21 rue Gambetta 42110 FEURS
Tél. 04 77 26 47 69
e-mail : ecole-champagnat-direction@orange.fr

Collège

B.P. 86 - 1 rue Jules Ferry - 42110 FEURS
Tél. 04 77 26 12 68 | Fax. 04 77 26 32 78
e-mail : champagnat.direction@orange.fr

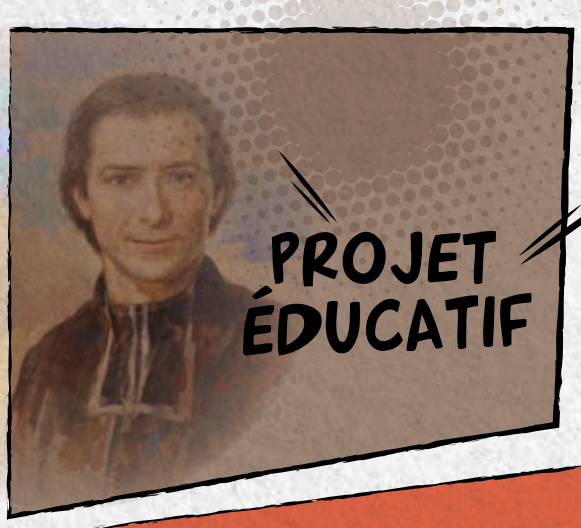

PROJET ÉDUCATIF

ALLER
AUX PÉRIPHÉRIES

Nous souhaitons rejoindre chaque enfant sur son chemin de vie, pour l'aider à affronter ses fragilités et découvrir toutes ses richesses. Il pourra ainsi vivre et se construire dans le partage, le don de soi, et la charité.

CHARITÉ PARTAGE RICHESSES CHEMINS DE VIE FRAGILITÉS DON DE SOI

OSER
L'INVENTIVITÉ

Nous envisageons notre mission éducative avec audace, créativité et esprit d'initiative. En cultivant toutes les intelligences, et en développant tous les talents, nous visons une formation globale de la personne qui favorise son ouverture à elle-même, à Dieu, et au monde.

DIEU AUDACE TALENTS PERSONNE CRÉATIVITÉ INTELLIGENCE INITIATIVE

CULTIVER
LE GOÛT DE L'EFFORT

Dans le respect du rôle de chaque partenaire éducatif, nous encourageons chacun à rechercher son excellence personnelle. Nous développons le goût du travail de l'engagement, de la satisfaction, et de la réussite, afin de construire la personne et l'avenir de l'élève. Chacun est invité à avoir l'ambition et la volonté de se dépasser pour atteindre sa vraie liberté.

EXCELLENCE RÉUSSITE AMBITION ENGAGEMENT SATISFACTION TRAVAIL LIBERTÉ VOLONTÉ

VIVRE
LA FRATERNITÉ

Nous souhaitons rejoindre chaque enfant sur son chemin de vie, pour l'aider à affronter ses fragilités et découvrir toutes ses richesses. Il pourra ainsi vivre et se construire dans le partage, le don de soi, et la charité.

GRANDIR EN FRÈRES CARACTÈRE PROPRE COMMUNAUTÉ MAISON PARDON RESPECT FAMILLE

CROIRE
EN L'ÉDUCABILITÉ

C'est avec foi en chaque être, et confiance en l'avenir, que nous accueillons et accompagnons l'enfant, sous notre regard bienveillant, juste, et exigeant. Nous l'encourageons à viser sa propre divinité, afin qu'il grandisse en humanité, et réussisse dans la vie et sa vie.

HUMANITÉ DIVINITÉ BIENVEILLANCE VIE AVENIR CONFIANCE FOI

G.F PAYSAGES

> Maçonnerie paysagère
> Dallage, pavage, mûr, clôture,
> Terrassement, enrochement,
> Tonte, taille, élagage

Tél. : 06 84 95 54 34

GERIN Fréderic
Les Ignys - 69610 HAUTE-RIVOIRE

S.A.R.L.
Particuliers & Professionnels
Didier DEMARE
CHAUFFAGE - PLOMBERIE - ZINGUERIE
RENOVATION SALLE de BAIN
FUEL - GAZ - BOIS - SOLAIRE
GEOTHERMIE - POMPE A CHALEUR
04 77 28 21 35
Rue de Thuinon 42510 BALBIGNY
GrDF
GAZ RÉSEAU DISTRIBUTION FRANCE

COURAT & ASSOCIÉS
Experts-comptables

Siège Social
30 boulevard de l'Hippodrome
BP 67 - 42110 FEURS

T 04 77 27 06 00
F 04 77 27 01 58
M contact@couratassocies.fr
W www.couratassocies.fr

Autres sites à votre service :

- Balbigny (42510)
- Montbrison (42600)
- Saint-Etienne (42000)
- Montrond les Bains (42210)

Jean-François ESCALON

Tous Travaux de Finition et Agencement

«Jay»
42130 St Sixte

✆ 06 64 97 07 34
✆ 04 77 24 67 84
jeff.escalon@orange.de

www.charcuterie-chazal.fr

PARIS 2017
PRIX D'EXCELLENCE
CONCOURS GÉNÉRAL AGRICOLE
MINISTÈRE DE L'AGRICULTURE ET DE L'ALIMENTATION

42130 TRELINS
Tél. : 04 77 24 24 25

BOUCHER CHARCUTIER TRAITEUR
Chazal

SOROC
MAÇONNERIE GÉNÉRALE
GÉNIE CIVIL

Logement collectif
Maison individuelle
Rénovation
Bâtiment industriel

04 77 28 00 71
soroc@soroc.fr
Rue St Roch
42810 ROZIER EN DONZY

AlterInfo
www.Place-Du-Peuple.com
alterinfo@place-du-peuple.com
04 77 41 86 89

Sarl GRANGY B.
AGENCEMENT
- Cloisons amovibles
- Isolation extérieur
- Plafonds suspendus
- Revêtements de sol

Show Room
Jonathan THESSERRE
Chargé d'Affaires
Port : 06 40 97 42 80 Tél : 09 72 09 88 60
agencement@entreprisegrangy.fr
www.entreprisegrangy.fr

Rue du Palatin - ZI du Forum
42110 FEURS

Tél / fax : 04 77 26 25 87

maisonneuve

www.maisonneuve.net

agencefeurs@maisonneuve.net
04.77.27.01.71

Sarl GRANGY B.

PLATRERIE PEINTURE

Neuf et Rénovation

Show Room

Z.I. DU FORUM 42110 FEURS

Tél./Fax : 04 77 26 25 87

bernard.grangy@gmail.com

mobilier jarozo

Nouveaux locaux avec showroom

ZA Les Places
42110 CIVENS
Tél. 04 77 26 22 83
Fax. 04 77 26 23 13
mobilierjarozo@orange.fr
www.mobilierjarozo.fr

MOBILIER DE BUREAU :
- bureaux, sièges
- armoires, accessoires
- banques d'accueil
- tables de réunion.

MOBILIER DE COLLECTIVITÉ :
- scolaire
- salle des fêtes
- hébergement
- bibliothèque
- restauration et de bar
- crèche
- protection (coffres forts)
- Vestiaires
- Rayonnages d'archives
- Cloisons
- Mobilier sur mesure...

Rénard Immobilier

20 rue du 8 mai
42110 FEURS

06 12 08 62 39
06 63 02 41 78

Toute l'équipe de Rénard Immobilier est à votre écoute, vous conseille dans votre projet immobilier

I.C.S depuis 2002

Maintenance à distance

REPORTACTEURS

Nicolas Trouilloux

Informatique

- Vente - Assemblage
- Réparation - Maintenance
- Conseil
- Particuliers & Pro

Du mardi au samedi :
de 9h à 12h / 14h30 à 19h
Sauf 18h le samedi
Fermé le jeudi après-midi

04 77 26 43 86
1 carrefour de la libération
(à côté du cinéma)
42110 FEURS
www.ics42.fr
contact@ics42.fr

CAISSE D'EPARGNE
LOIRE DROME ARDECHE

LA BANQUE. NOUVELLE DÉFINITION.

Allianz

Isabelle Poirrier

Agent Général Allianz

Particuliers, professionnels et entreprises

Assurances Auto, Moto, Habitation, Santé,
Prévoyance, Accidents de la vie
Epargne & Services financiers

Le spécialiste des assurances de prêts

4, rue de la Loire - 42110 FEURS
poirrier.feurs@allianz.fr - **04 77 26 05 50**
www.allianz.fr/poirrier

ORIAS 12068392

TAXI DES THERMES
Transports médicaux - Gares et Aéroports - Toutes distances
24H/24 7J/7
06 82 25 47 58
42210 MONTROND LES BAINS
Taxi N°1 Commune de Bosset les Montrond

CrossFit Segusiave
06 64 81 19 65

Electricité - Electrotechnique - Automatismes Industriels
S.A.S. CUISSON
Z.I. Le Forum 42110 FEURS
Tél. 04 77 26 21 20

By Henri & Yves Nigay
By Patrick Bataillon
Les pépites du Forez
Succombez
à l'onctuosité du chocolat et au craquant du caramel
L'alliance forézienne d'un industriel
et d'un artisan chocolatier
Nigay
L'expert des caramels
Chocolaterie Bataillon
Centre Commercial Provenc'Halles - Chemin Barre 42110 Feurs

DEVIENT CHAVOT METALLERIE CREATIONS

FABRICATION ET POSE DE PORTAILS / GRILLES DE DEFENSE/ PORTES DE GARAGE / VERRIERES / GARDE CORPS / PERGOLAS / ESCALIERS / CLOTURES / MOBILIERS …

PARTICULIERS / PROFESSIONNELS

NEUF / RENOVATION

CMC ZA DES BOIS VERTS
42110 EPERCIEUX SAINT PAUL

CHRISTOPHE : 06 64 69 91 31

ALEXANDRE : 07 66 05 30 73

Un projet, une idée originale, n'hésitez plus, contactez nous

Sur les pas de Marcellin Champagnat

Début septembre, les **CM2** et les **6ème** partent une journée sur les pas de Marcellin Champagnat. Les sixièmes vont à la Valla en Gier, lieu où Marcellin Champagnat a débuté comme prêtre et commencé sa vie en communauté. Les CM2 vont à Notre Dame de l'Hermitage à Saint Chamond pour découvrir la mission et l'œuvre de Marcellin Champagnat. La communauté Mariste accueille chaleureusement tout ce petit monde par des temps de rencontres… A midi, au bord de la rivière, un repas est pris tous ensemble. Un temps de recueillement autour du reliquaire Marcellin Champagnat est proposé aux enfants et aux jeunes.

En fin d'année, ce sont les troisièmes qui vivent cette journée à Notre Dame de l'Hermitage. Cette journée est ponctuée de moments très forts avec l'intervention des frères maristes mais surtout avec le partage de Jean Marie Petitclerc (un prêtre catholique salésien). Ces jeunes ont passé beaucoup d'années au sein du Groupe Scolaire Marcellin Champagnat, nous les avons vus grandir humainement et spirituellement à la suite de Marcellin Champagnat et ce n'est pas fini, une autre aventure va s'ouvrir à eux…

DES TEMPS DE PARTAGE

PENDANT L'ANNÉE SCOLAIRE, DEUX RASSEMBLEMENTS

(TEMPS DE L'AVENT ET DU CARÊME) SONT PROPOSÉS EN FIN D'APRÈS-MIDI POUR LES PARENTS – LES ENFANTS DE LA MATERNELLE – LES ENFANTS DU PRIMAIRE – LES JEUNES DU COLLÈGE ET POUR LA COMMUNAUTÉ ÉDUCATIVE SUR DES THÈMES VARIÉS QUI NOUS CONDUISENT VERS LES GRANDES FÊTES CHRÉTIENNES…

Les Actions de Solidarité

Des actions solidaires et caritatives en lien avec des associations locales, des mouvements d'Eglise comme le Secours Catholique – la Banque Alimentaire ou le Père Noël du Lundi…

Collecte pour le CCAS

Chaque année, pendant la période de l'Avent, les élèves collectent des denrées alimentaires ou des produits d'hygiène pour le CCAS. Petits et grands participent à cette opération. Ensuite, les responsables viennent rencontrer les élèves de CE2 pour expliquer leur action sur la commune.

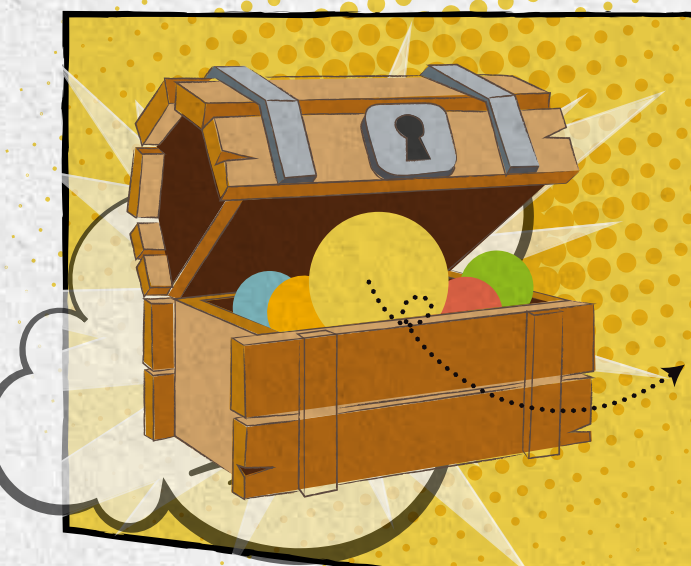

ALLER AUX PÉRIPHÉRIES

COLLÈGE

LE "DON" DE MOELLE

Mme FAVARD et Mme NAHMED sont venues à la rencontre de nos jeunes de 3ème pour les sensibiliser à la question du « don » de moelle et de sang. A travers leurs témoignages poignants, elles ont su toucher le cœur de nos jeunes qui sont ressortis « grandis et changés » par leurs échanges.

Don de Vie Adel
don.vie.adelative.fr

EFS
ÉTABLISSEMENT FRANÇAIS DU SANG
Du donneur aux patients

FEURS Solidarité

« Je veux que vous soyez prêts à sauver des vies dès vos 18 ans »

Nehzra Nahmed, aide soignante et élue municipale et, Hélène Favard de l'Établissement français du sang ont rencontré, mardi, une centaine d'élèves de 3e du collège Marcellin-Champagnat.

C'est à un jeune public très attentif qu'elles ont présenté les dons de sang et de moelle osseuse, de façon pratique et avec des témoignages.

« Nous sommes là pour vous sensibiliser, pas pour vous faire peur, mais pour vous préparer à aider. Je veux que vous soyez prêts à donner, prêts à sauver des vies dès vos 18 ans », a conclu Nehzra Nahmed, après leur avoir fait part de son expérience de donneuse de moelle à son frère atteint de leucémie.

Nehzra Nahmed a su sensibiliser les collégiens aux dons de sang et de moelle osseuse. Photo LPR/J. COUTURIER

Parmi ce jeune public, très attentif bien que discret, on sentait une certaine émotion ; certains ont préféré attendre la fin de séance pour s'adresser aux intervenantes de façon discrète.

La plupart ont assuré qu'ils deviendraient donneurs dès l'âge légal atteint.

Plus d'informations sur le site : dondesang.efs.sante.fr Renseignements et inscriptions possible sur le site : dondemoelleosseuse.fr et par n° vert au 0.800.20.22.24.

Père Noël du Lundi

Les délégués de 5ème, 4ème et 3ème ont pu rencontrer le Président de l'Association, M Gagnière, ainsi que des bénévoles et visiter les salles des urgences de Feurs équipées, grâce à la générosité des Familles de la Grande Famille Champagnat, pour mieux accueillir les jeunes enfants ou ados. En effet, c'est grâce aux plus de 4.200€ récoltés l'an dernier que des équipements ont être financés à Feurs, comme à Roanne, Montbrison ou au CHU de St Etienne ! Cette année, rendez-vous le 3 avril pour la 23ème édition du .... Père Noël du Lundi !

ON COMPTE SUR VOUS...

Semaine Verte CCAS

NOS JEUNES 3ÈME ONT ACCUEILLI LES SÉNIORS DU CCAS POUR UNE MATINÉE D'ÉCHANGES SUR LES NOUVELLES TECHNOLOGIES.

ILS ONT PU METTRE EN AVANT LEURS CONNAISSANCES POUR LES METTRE AU PROFIT DU CCAS ET AINSI LEUR DÉMONTRER L'UTILISATION DE L'IMPRIMANTE 3D ET DU CASQUE DE RÉALITÉ VIRTUELLE.

NOUS AVONS PASSÉ UNE TRÈS BONNE MATINÉE QUE NOUS SOUHAITONS RENOUVELER POUR MAINTENIR CE MOMENT DE PARTAGE INTERGÉNÉRATIONNEL.

LES JEUNES COMÉDIENS DU THÉÂTRE, MUSICIENS ET CHANTEURS DE L'OPTION MAC ONT ÉGALEMENT PROPOSÉ UNE APRÈS-MIDI DANSANTE ET CHANTANTE À LA SALLE DES FÊTES DE L'EDEN POUR PARTAGER JOIE ET ÉMOTIONS AVEC NOS SÉNIORS.

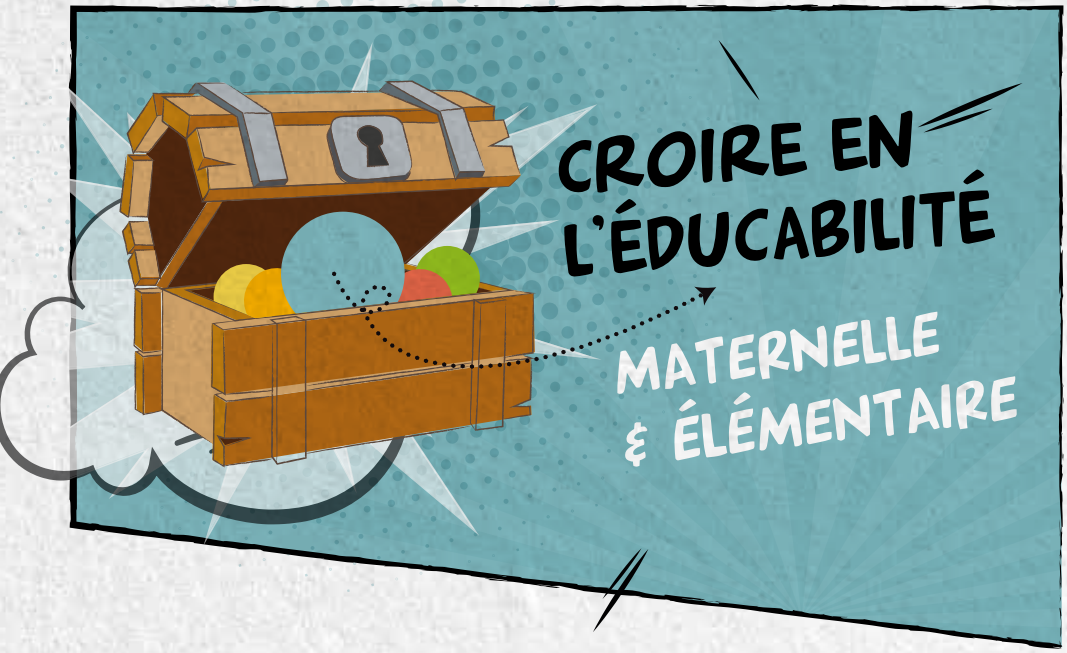

L'ÉCOLE SE DÉCOUPE EN 3 CYCLES :

- LE CYCLE 1 (PETITE SECTION, MOYENNE SECTION, GRANDE SECTION), FONDAMENTAL POUR LA RÉUSSITE DE TOUS LES ÉLÈVES. DEPUIS LA RENTRÉE 2019, LA SCOLARITÉ DES ÉLÈVES DE 3 ANS EST DEVENUE OBLIGATOIRE.
- LES CYCLES 2 (CP, CE1 ET CE2) ET 3 (CM1, CM2 ET SIXIÈME) QUI SONT ARTICULÉS AUTOUR DU SOCLE COMMUN DE CONNAISSANCES, DE COMPÉTENCES ET DE CULTURE.

En maternelle, les élèves sont évalués grâce à un cahier des réussites construit par les enseignantes du cycle. Puis ensuite, le Livret Scolaire Unique Numérique recense les progrès de votre enfant dans l'acquisition des fondamentaux. Il se décline de la classe de CP à la troisième.

A l'école Primaire, il existe également les parcours éducatifs (de Santé, d'Éducation artistique et culturelle, Citoyen) qui permettent une acquisition progressive des connaissances et des compétences s'accumulant tout au long du cheminement de l'élève. Diverses activités, sorties ou interventions s'inscrivent dans le cadre de ces parcours.

La semaine du goût

Pendant la semaine du goût, chaque classe a préparé une recette à base de pommes : cake à la compote (pommes, châtaignes), clafoutis, tarte aux pommes, compote et crumble irlandais. Et c'est lors d'un goûter collectif que nous les avons appréciées.

PARCOURS ÉDUCATIF DE SANTÉ

Prévention des accidents domestiques

Dans les classes de CP, la Croix Rouge intervient également sur le thème des accidents domestiques et de leur prévention. Par des petites mises en situation concrètes, les élèves réfléchissent aux bons gestes du quotidien.

Premiers Secours

En CE1, CE2 et CM1, La Croix Rouge intervient et propose une première formation « IPS Junior » avec partie théorique et pratique.

Ensuite, dans le cadre du lien école-collège, les CM2, en demi-groupes classe, bénéficient de l'intervention de Mr Tardy, professeur de SVT du collège, et suivent les séances d'APS (Apprendre à Porter Secours) ce qui leur permet en fin de CM2, d'obtenir l'Attestation APS.

PARCOURS CITOYEN

Conseil des élèves, une éducation citoyenne

A l'école élémentaire, chaque trimestre, les élèves élisent deux délégués qui se réunissent au sein du Conseil des élèves, en présence d'enseignantes et du chef d'établissement. Ils représentent leurs camarades et proposent des améliorations de la vie de l'établissement.
Ainsi, à chaque conseil, trois propositions sont retenues.

Conseil Municipal des jeunes

Les CM2 ont élu en novembre trois élèves pour renouveler le Conseil Municipal des Jeunes. Ils participent ainsi activement à la vie de la commune.

Un permis pour la vie

Comme chaque année, les élèves de CE2 ont passé leur permis piéton et participé au traditionnel rassemblement à l'hippodrome le vendredi 24 mai 2019.
Ce jour-là, différents ateliers animés par les partenaires du permis piéton : Gendarmerie, SDIS, Vinci autoroutes, SNCF, ADTEEP (Transports scolaires)...leur ont été proposés. Un temps apprécié par les enfants qui est aussi l'occasion de se retrouver avec les écoles du secteur.

Intervention développement durable sur le thème de l'eau

Les élèves de CE2 bénéficient chaque année de trois séances sur l'eau encadrées par Eric Galichet de la SMAELT (Syndicat Mixte d'Aménagement et d'Entretien de la Loise et de la Thoranche).

Ils apprennent le cycle de l'eau mais sont aussi sensibilisés aux problèmes environnementaux : qualité de l'eau du réseau et de la rivière, nécessité d'économiser cette ressource vitale pour l'homme.

Gaëlle & Sébastien PATISSIER
Vous proposent leurs pâtisseries fines, spécialités glacées, macarons, chocolats pur beurre de cacao et confiseries Maison.
4, rue de la République - FEURS

Tél. 04 77 26 09 12

Chalet de La Boule d'Or

Françoise et Hervé CROZIER
42, rue René Cassin - 42110 Feurs
04 77 26 20 68
e-mail : labouledorfeurs@orange.fr

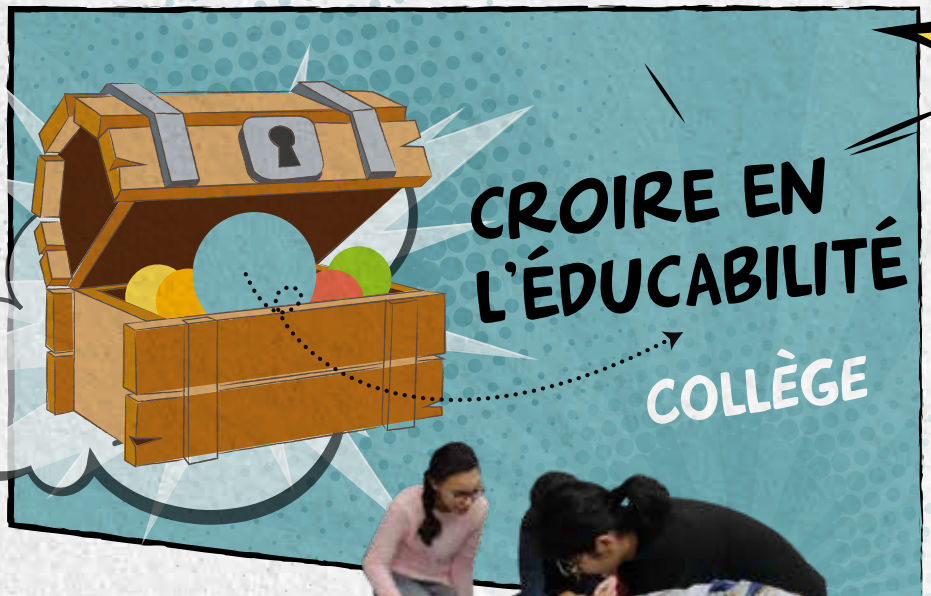

CROIRE EN L'ÉDUCABILITÉ

COLLÈGE

PSC1
(Prévention et Secours Civiques de niveau 1)

Pour le groupe scolaire M Champagnat, la formation PSC1 s'inscrit dans une démarche de formation de chaque citoyen. Celle-ci commence à l'école primaire avec la maitrise de l'APS (Apprendre à Porter Secours) pour les classes de CM2. Se poursuit pour les élèves délégués des niveaux de 6ème et de 5ème avec les GQS (Gestes Qui Sauvent) puis le PSC1 pour les délégués de 4ème. Elle se termine avec la formationPSC1 (Prévention et Secours Civiques de niveau 1) pour tous les élèves des classes de 3ème. Au sein du groupe scolaire, cette formation est dispensée par un professeur moniteur PAE3 certifié par le ministère de l'éducation nationale et de la jeunesse.

Ce diplôme est valable cinq ans pour se présenter à de nombreux examens. Par la suite chacun est amené à effectuer une formation continue PSC1 au cours de sa poursuite d'études puis tout au long de sa vie avec le SST (Sauveteur Secouriste du Travail)...

Cette formation influe positivement sur le comportement de chacun en matière de gestion des risques, développe le sens civique, la confiance en soi, l'image de soi et le respect de la personne.

VOICI QUELQUES COMMENTAIRES D"ÉLÈVES PRIS SUR LE VIF À LA FIN D'UNE FORMATION :

« C'ÉTAIT SUPER ET TRÈS INTÉRESSANT CAR J'AI PU APPRENDRE BEAUCOUP DE CHOSES ET CORRIGER DE NOMBREUSES IDÉES FAUSSES. »

« JE ME TROUVE PLUS RASSURÉ ET JE POURRAI MIEUX AGIR EN CAS D'URGENCE. »

« SE FORMER AU PSC1 EST UN ACTE QUE CHAQUE CITOYEN DEVRAIT FAIRE POUR AIDER LES AUTRES EN CAS DE DANGER. »

« DONNER DEUX MERCREDIS APRÈS-MIDI DE SON TEMPS POUR APPRENDRE DE NOMBREUX GESTES DE SECOURS C'EST SUPER IMPORTANT. »

« C'EST BIEN DE FAIRE CETTE FORMATION CAR ELLE NOUS PRÉPARE À AGIR EN CAS D'ACCIDENT. ET NOUS PERMET DE DÉVELOPPER DES RÉFLEXES DE SECOURS POUR AIDER D'AUTRES PERSONNES. »

E-enfance

Les 10 et 11 octobre des membres de l'association, reconnue d'utilité publique, E-ENFANCE, sont intervenus devant toutes les classes du collège balayant tous les dangers d'internet, le cyber-harcèlement et proposant également aux plus grands de 3ème une véritable Education aux Médias et à l'Information en vue du lycée.
Le 10 octobre à 18h, les parents volontaires ont également pu assister à une conférence. Merci à l'APEL pour le financement de ces formations indispensables à nos jeunes élèves !

ENTRETIEN AVEC MR JACKSON RICHARDSON

Vendredi 18 octobre, l'immense Champion de Handball, Jackson RICHARDSON est venu rencontrer nos jeunes sportifs (des sections et options). Au-delà de son parcours sportif d'exception, Jackson a également souhaité transmettre « son Souffle de Vie et d'Envie » offrant à travers son histoire, un exemple pour tous nos jeunes sportifs qu'il a invité à vivre en frères, à rester solidaires et unis.

Jackson a également retrouvé son enseignante préférée, Mme MUSZYNSKI, qui dans les années 2000 avait eu la joie de pouvoir compter sur lui comme parrain de la classe de 6ème dont elle était alors professeure principale !
Souvenirs souvenirs souvenirs...

RENCONTRES

Les Gendarmes de la BPDJ sont cette année intervenus dans toutes les classes et ont notamment abordé les questions : des violences (en 6ème), des dangers d'internet (en 5ème), de la justice des mineurs et du cyber-harcèlement ainsi que des addictions en 3ème. Merci encore au Major et à toute équipe dévouée à la prévention et à la bonne éducation des jeunes.

CHEMIN DE VIE

LAURENT GAY, TÉMOIN CHRÉTIEN, EST VENU RENCONTRER NOS JEUNES 3ÈME ET PARTAGER AVEC EUX "SON CHEMIN DE VIE". TOXICO, SIDÉEN, EX-TOLARD, IL PREND SON BÂTON DE PÈLERIN TOUS LES ANS ET VIENT ÉCHANGER AVEC NOS GRANDS ET LEUR EXPLIQUER COMMENT LUI A PU "ÊTRE ARRACHÉ À L'ENFER"... SON TÉMOIGNAGE CHOC ET ÉMOUVANT FRAPPE TOUS LES ANS EN PLEIN COEUR NOS 3ÈMES !

Journée d'envoi...

Après 4 années passées dans leur Maison CHAMPAGNAT, les élèves de 3ème sont retournés à la Source, à Notre Dame de l'Hermitage pour tenter, en parcourant la vie de Marcellin, en philosophant avec Fr Diogène et Fr Maurice, ou en écoutant le Père Jean-Marie PETITCLERC (Salésien de Bon Bosco) de tracer leur propre ***« chemin de Vie »***.

SOUHAITONS-LEUR DE S'ACCOMPLIR PLEINEMENT ET DE RÉUSSIR LEURS VIES !

Vivre ses rêves !

Matthias GRANGE est venu en classe de 3eC et a invité les élèves intéressés non-inscrits au BIA (Brevet d'Initiation Aéronautique) à participer à une « conférence » l'après-midi où l'on pourrait poser des questions, échanger et apprendre d'un ancien élève qui était assis à notre place il y a seulement 5 ans.

Mon but premier quand je suis arrivé était donc d'apprendre de sa personne, de son parcours et non l'aéronautique car je ne fais pas le BIA. Matthias est arrivé à Champagnat en 4ème, a redoublé car il n'avait pas de très bonnes notes, pas de réel objectif à atteindre et de sources de motivation pour réussir. Puis à sa seconde année de 4ème il se prit de passion pour l'aéronautique. Aussitôt ses notes ont décollé, il réussit son brevet ainsi que son bac S quelques années plus tard.

Il avait trouvé sa voie... Il est aujourd'hui parti pour devenir pilote professionnel d'avion de ligne !

Je retiens de sa venue que même si on n'est pas très bon à l'école, qu'on a du mal à un moment donné de sa vie, il faut s'accrocher et trouver sa passion. Il faut trouver ce qui nous donne l'envie de se lever les matins d'hiver et au final... de vivre. Son message était vraiment rempli d'émotions et je pense que de voir quelqu'un de notre génération qui est passé par les mêmes endroits que nous et qui réussissait peut être même moins bien au collège, réussir sa vie et faire de ses rêves une réalité, c'est la preuve que tout le monde peut réaliser ce qu'il souhaite en étant dévoué à 100%.

Armand

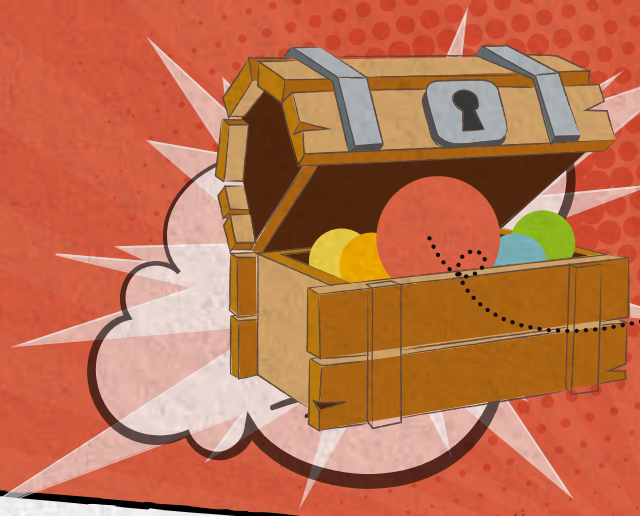

CULTIVER LE GOÛT DE L'EFFORT

MATERNELLE & ÉLÉMENTAIRE

EXAMEN DE CAMBRIDGE

Depuis quelques années, les élèves de CM2 préparent, avec leurs enseignantes, Mmes Ayad et Pangaud, l'examen de Cambridge : English Starters. Après environ une douzaine de semaines de préparation, le soir après la classe, ils ont été évalués par des examinateurs anglophones. Une expérience riche et formatrice avant leur entrée au collège !

LE VENDREDI 18 OCTOBRE 2019, LES LAURÉATS ONT REÇU LEUR DIPLÔME !

Partenariat entre les classes

Diverses classes coopèrent pour donner encore plus de sens aux apprentissages et développer le tutorat des plus grands vers les plus petits. Les CM2 régulièrement font lire les élèves de CP, les CP viennent lire des albums aux PS....

NOS AGENCES

www.coralys.net | www.newrest.eu

SUD-EST ▸ Le Panoramic, 19H Chemin de Boutary – 69300 CALUIRE ▸ Tél. : 04 78 23 79 65
SUD-OUEST ▸ 61, boulevard Lazare Carnot – 31000 TOULOUSE ▸ Tél. : 05 62 89 87 15
ÎLE-DE-FRANCE / NORD ▸ 17, rue du Lion – 94533 RUNGIS ▸ Tél. : 01 48 84 69 30

INTERIEUR
portes, parquet,
placards, agencement,
stores

MOTORISATION
portails,
portes de garage,
volets

Centralisation
neuf et existant

DEPANNAGE
serrurerie
automatismes
volets roulants

Artisan menuisier
SAVOIR FAIRE & CONSEIL
NEUF & RENOVATION
Aluminium - Bois - PVC

LAPENDRY
LA SOLUTION MENUISERIE
65 route des Cabolines
42130 MONTVERDUN

contact@lapendry.com
www.lapendry.com
04 77 97 41 57

EXTERIEUR
fenêtres, portes-fenêtres,
baies vitrées
portes d'entrée

portes de garage,
portails de clôture,
automatismes

pergolas, stores, bannes,
brise-soleil orientables

volets roulants
volets battants, coulissants
moustiquaires

RGE ECO artisan La nouvelle énergie du bâtiment
RGE QUALIBAT

- Terrasement
- Assainissement
- Créations d'étangs
- Cours chez les particuliers

50 chemin de la barre 42110 Feurs
pab.hermi@club-internet.fr
entreprisenabonnand.fr

- Tonne à lisier
- Broyage
- Semis
- Moisson
- Ensilage
- Bottelage

Pierre-Antoine Nabonnand
06.11.98.33.20

Hervé Nabonnand
06.09.31.37.11

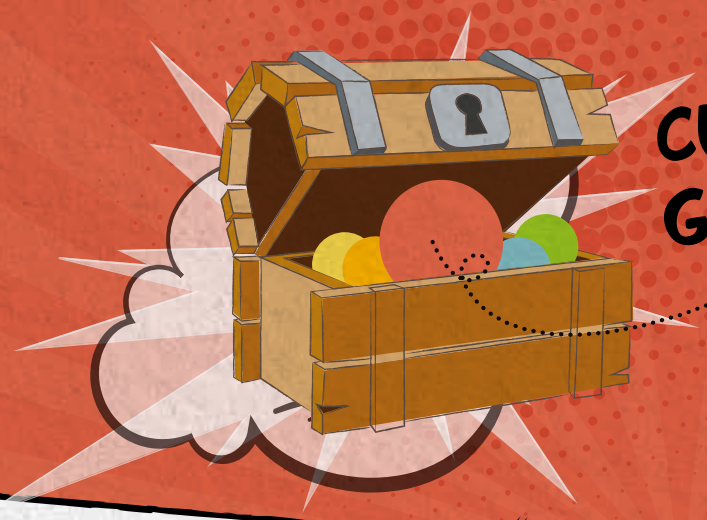

CULTIVER LE GOÛT DE L'EFFORT

COLLÈGE

Ecole de ski, école de la vie…

Chaque année, les 4èmes partent à CHALMAZEL pour découvrir (ou améliorer) leurs compétences en ski de piste ! Une fois armés pour affronter les pistes des ALPES, direction ST SORLIN D'ARVES en 3ème pour dévaler les pistes. Les jeunes slaloment entre activité intense et efforts immenses, et repos et repas bien mérités : autour d'une tartiflette ou d'une raclette, peut commencer pour les 3èmes la fête !

JUSTICE

Dans le cadre du thème sur la justice étudiée en EMC par les élèves de 4ème, nous avons eu l'intervention d'une avocate Mme Pecchini et d'une juge des enfants Mme Sajie auxquelles les élèves ont pu poser des nombreuses questions concernant la justice et plus précisément la justice des mineurs.

UIMM

Comme chaque année, les élèves de 4ème ont découvert les métiers de l'Industrie et de la Métallurgie grâce à l'intervention de Mme DELOUIS. Notre histoire industrielle étant une force pour notre territoire, les jeunes découvrent des métiers … du passé pourtant plein d'avenir dans des secteurs porteurs, hélas méconnus, et qui avec l'aide des technologies nouvelles ont encore de beaux jours devant eux !

CAMBRIDGE ENGLISH

KEY ENGLISH TEST (KET)

CHAQUE ANNÉE, UNE QUINZAINE DE CANDIDATS PROFITENT DE LA PRÉPARATION AUX EXAMENS DE CAMBRIDGE PROPOSÉE À L'ENSEMBLE DES ÉLÈVES DE 3ÈME.

QU'EST-CE QUE LE KET ?

- Une des certifications en anglais les plus prestigieuses
- Un diplôme d'anglais élémentaire reconnu par des milliers de grandes entreprises et employeurs à travers le monde.
- Un test de niveau A2 du Cadre Européen qui a pour but d'indiquer que vous êtes capable de :
  - comprendre et utiliser des phrases et expressions élémentaires
  - vous présenter et répondre à des questions basiques vous concernant
  - interagir avec des anglophones qui parlent lentement et clairement
  - rédiger des messages courts et simples.

L'Equitation : une passion qui se travaille

Depuis 5 ans déjà, nos jeunes cavaliers vont s'exercer et pratiquer leur passion au Centre Equestre de Jas. Encadrés par des monitrices diplômées, sous la houlette de Gaëtan, Directeur du Centre Equestre et Richard PADET, Directeur de Jas Sports, ils montent 20 après-midis par an et préparent également leurs galops afin que passion et ambition, émotions et satisfaction ne fassent qu'UN, comme eux avec leur monture !

AVEC L'EQUITATION, C'EST TOUTE UNE AVENTURE !!

APPRO 6ème ESPAGNOL

Cette année encore, c'est dans le cadre de l'approfondissement 6ème que les élèves de ce niveau peuvent choisir de découvrir, pendant un trimestre, une nouvelle langue vivante étrangère : l'ESPAGNOL. A raison de 50 minutes par semaine, avec Mme Beaulaton, professeur de cette initiation, les volontaires découvrent le monde hispanophone à travers l'étude d'une courte nouvelle intitulée « Au pays de Pedro Venegas ». Ils apprennent ainsi à prononcer des mots en espagnol, à saluer, à se présenter et bien d'autres choses encore. Tout ceci leur permettant par la suite de choisir plus sereinement en 5ème leur deuxième langue vivante, désormais obligatoire.

Découverte des métiers...

Tous les ans, de nombreux partenaires interviennent pour enrichir le parcours d'orientation de nos élèves, dès la 6ème.
En 5ème, des visites d'entreprise sont organisées, en 4ème, le forum des métiers se déroule chaque année fin janvier avec la participation de nombreux parents, les premiers stages sont organisés et en 3ème, en plus des stages, des rencontres avec des chefs d'établissement et des visites sont programmées pour que l'orientation demeure toujours positive !

Concours National de la Résistance et de la Déportation

Après le séjour à VERDUN – STRASBOURG, un groupe d'élèves très motivés s'est lancé avec Mme Pignard le défi de préparer le CONCOURS NATIONAL DE LA RESISTANCE ET DE LA DEPORTATION. Partis sur les pas des Résistants à Lyon, et travaillant les mercredis après-midi et même pendant les vacances scolaires, ces jeunes passeurs d'Histoire n'ont pas démérité ni ménagé leur peine pour Honorer ces Hommes tombés pour notre Liberté.

Présentation des métiers du Développement Durable

Grichka LEVY, acteur engagé de la Communauté de Communes Forez Est et Responsable du Plan Climat Air Energie Territorial est venu à la rencontre des élèves de 4ème et 3ème AOP pour permettre à nos jeunes de découvrir des métiers d'avenir liés à l'écologie, l'environnement et aux énergies.

OSER L'INVENTIVITÉ

MATERNELLE & ÉLÉMENTAIRE

LE TOUR DU MONDE

Les enfants de Maternelle ont fait un tour du monde à leur façon. Cela a été l'occasion de découvrir les animaux, les monuments des différents continents. Grâce à des ateliers de cuisine, les enfants ont préparé et goûté différentes spécialités des pains turcs, des pizzas, des tartes à la banane... Notre tour du monde s'est achevé par une visite du zoo de St Martin la Plaine où les gorilles, lions, loups, panthères ont fait le bonheur des enfants. Ce projet a été possible grâce aux familles qui nous ont fait partager leur culture, leur langue, leurs voyages ou qui nous ont permis de recevoir des cartes postales des 4 coins du monde.

Tournoi de judo entre élèves de CE2

A l'issue des séances d'initiation au judo animées par Maryline Buisson, les élèves des deux classes de CE2 ont pu se rencontrer au dojo pour un mini tournoi, l'occasion de mettre en pratique les techniques enseignées dans une ambiance sportive amicale. Un diplôme leur a été remis à la fin de la séance.

VOYAGE SCOLAIRE

Les élèves de CE2 se sont rendus au Château de Montrond les Bains, en lien avec la découverte du monde en géographie (Balade à pied sur l'ancienne voie ferrée et vue sur la Loire), et en histoire dans le cadre de l'étude sur le Moyen-Age.

LE SPECTACLE DE CALICO JACK

AFIN DE LANCER NOTRE PROJET SUR L'EAU. LES ENFANTS ONT ASSISTÉ AU SPECTACLE DE PLANÈTE MÔMES : "LE TRÉSOR DE CALICO JACK". AINSI NOUS AVONS SUIVI LE CHEMIN DE L'EAU DE LA SOURCE À LA MER. LES ENFANTS ONT ÉTÉ SENSIBLES AUX PERSONNAGES DE CONTES ET AUX IMAGES DOCUMENTAIRES.

Quart d'heure de lecture

Depuis janvier 2019 , tous les enfants de la maternelle au CM2 commencent l'après-midi en se plongeant dans le livre de leur choix ! Un moment de détente, de calme, de dépaysement, de rêveries apprécié par tous...

LA SORTIE AU PETIT BOIS

Au cours de la traditionnelle sortie automnale au petit bois de Feurs, les enfants ont ramassé les petits trésors de la nature. Des activités diverses (Land Art, chasse aux trésors...) nous ont permis d'enrichir le lexique de la saison en classe.

Projet Erasmus

Pendant les vacances de la Toussaint, quatre enseignantes se sont rendues à Dublin pour une formation linguistique dans le cadre d'un projet Erasmus. Ce projet a aussi pour ambition d'ouvrir les élèves à la dimension européenne en leur faisant découvrir l'Irlande à travers sa géographie, son histoire, ses symboles, ses chants, ses danses, sa cuisine, son système éducatif !
Les travaux réalisés seront exposés lors des Portes Ouvertes de l'école et une journée irlandaise sera banalisée lors de la Saint-Patrick.

PROJET D'ANNÉE

les émotions en cycle 2

L'année scolaire 2018-2019 s'est écrite autour d'un projet sur les émotions. Les enfants ont appris à les ressentir, à les nommer, à les exprimer, à les dessiner... Ils ont eu la chance de travailler en ateliers avec Blandine, une comédienne Clown qui est intervenue auprès des élèves de CP, CE1 et CE2 en petits groupes.

OSER L'INVENTIVITÉ

COLLÈGE

SECTION RUGBY

En partenariat avec le Rugby Club Forézien, il existe au sein du collège une section Rugby. Elle s'adresse à tous les élèves, licenciés ou non en club désirant pratiquer ce sport. Elle compte cette année 76 élèves dont 44 garçons et 32 filles ! De la 6ème à la 3ème, 2h20 d'entraînement (+ 1h facultative pour les 4ème/3ème) sont insérés dans l'emploi du temps. Ils sont encadrés par Xavier Charre, entraîneur au club et Breveté d'Etat 2ème degré, Anaïs Rimont, éducatrice au club, Alexandre Guillot, entraineur au club et Bernard Dire, professeur d'EPS.

L'objectif de cette section est double :

C'est d'abord l'excellence en aidant chaque enfant à atteindre son meilleur niveau. A noter les très bons résultats en compétitions UNSS en 2018/19 :

- **Benjamins : champions de la Loire**
- **Minimes filles : championnes académiques**
- **Minimes garçons champions académiques**

Mais il est surtout de développer chez l'enfant des valeurs humaines tels que le respect, le goût de l'effort, la rigueur, l'esprit d'équipe… des valeurs qui correspondent bien au rugby !

Champagnat a du talent !

Quatre films d'animation de nos élèves de 4ème ont été sélectionnés pour concourir au festival Clap ton film. Ils ont été projetés au cinéma REX parmi des films d'amateurs bien chevronnés. Le vainqueur de ce concours n'est autre que Jean –Marie Roux notre grand bricoleur du collège qui a été récompensé pour ses films remplis d'humour et d'inventivité.

BRAVO À TOUS !

Sortie culturelle

En mars 2019 les élèves de 4ème se sont rendus à Saint-Etienne pour visiter la Biennale Internationale du Design. Ils ont pu découvrir de nombreux objets dans les immenses locaux de la cité du Design et rêver dans l'exposition « Design et Merveilleux » au musée d'art moderne. Cette journée stéphanoise venait clore le projet interdisciplinaire effectué par les élèves, en technologie et arts plastiques, de la réalisation d'un support de téléphone réalisé à l'imprimante 3D.

Spectacle Giono par le groupe Cappella Forensis pour les élèves de 5ème et ceux de l'option MAC – Mars 2019. Travail interdisciplinaire en musique (Extraits de Ravel, « Les jardins féeriques ») et en français (étude du texte de Giono, « L'homme qui plantait des arbres ») Spectacle de fin d'année à la maison de la commune – 6 et 7 juin 2019

THÉÂTRE

Les 2 troupes de théâtre ont fait le plein cette année. 20 élèves de 6ème ont choisi l'option dans le cadre de l'accompagnement personnalisé et se réunissent tous les lundis en début d'après-midi pour s'adonner à leur passion, le théâtre. Quant aux 5ème, 4ème et 3ème, ils sont 16 apprentis comédiens à venir se détendre le jeudi de 16h45 à 17h45. Le fonctionnement des 2 groupes est similaire, le début d'année jusqu'à décembre – janvier est consacré à différents exercices autour du jeu théâtral : un peu de sophrologie parfois, exercices de prononciation, de diction, d'observation et de concentration, d'expression corporelle et faciale, de placement de voix, d'improvisation. Ensuite à partir de cette date les élèves travaillent assidûment leur spectacle de fin d'année qui aura lieu fin mai pour les 6ème et début juin pour les 5ème, 4ème et 3ème.

Autres moments forts de l'année : les 2 groupes se rendront ensemble à trois spectacles à la Comédie de St-Etienne et iront également visiter les locaux de la Comédie pour évoquer les coulisses d'un spectacle (décors, sons, lumières, costumes) et les métiers autour de l'univers du spectacle.

SECTION BASKET

DU SPORT MAIS AVEC UN SUIVI PEDAGOGIQUE ADAPTÉ

Depuis 2001, le collège SAINT MARCELLIN CHAMPAGNAT propose une option basket à raison de 2 heures par semaine, ceci avec un partenariat avec les Enfants du Forez. Cette option est ouverte à tous les élèves de la 6ème à la 3ème et vise à l'épanouissement de l'élève tout en contribuant à sa réussite scolaire.
L'encadrement est assuré par un entraineur et un professeur d'EPS. Des groupes de niveau sont constitués afin que des chacun progresse par rapport à ses aptitudes. Dans le cadre de l'UNSS, des tournois sont organisés afin de rencontrer les autres sections basket du département. Des temps forts ont lieu au cours de l'année : rencontre avec les joueurs de l'équipe 1 de Feurs pour jouer et partager un moment très apprécié par les élèves, organisation d'une journée avec les classes primaires du département : les minimes gèrent les différents ateliers et s'impliquent avec sérieux, participation aux matchs sponsorisés par le collège, ainsi les élèves peuvent montrer leurs compétences lors de la mi-temps
Epanouissement, implication, esprit d'équipe, exigence, persévérance sont les règles d'or de la section Basket.

UNSS

Dans le cadre de l'UNSS, tous les élèves, de la 6ème à la 3ème, peuvent pratiquer le VTT les mercredis après-midi. Pour participer, il suffit d'avoir un vélo en bon état, un casque, une licence UNSS (21€ quelque soit le nombre d'activités pratiquées)...et du courage ! Cette année, 32 élèves sont inscrits. Des sorties sont organisées au départ du collège de 12h45 à 16h00 et sont encadrées par des professeurs d'EPS. Les vététistes peuvent ainsi arpenter les chemins des Montagnes du Matin avec à chaque fois des parcours différents et plus ou moins difficiles pour satisfaire tous les niveaux.
De Pouilly à Valeille en passant par Rozier, Cottance, Jas...il y a de quoi faire ! Des déplacements en car sont aussi organisés pour rencontrer d'autres collèges du département. Au programme des randonnées, comme la descente du Bessat (de la Croix de Chaubouret à St Etienne) mais aussi quelques compétitions. A noter que l'an dernier, l'équipe mixte (2 garçons + 2 filles) est vice championne académique et l'équipe garçon est championne académique !!! Enfin, un raid VTT sur 2 jours est organisé en fin d'année. De bons moments de camaraderie, de solidarité, de respect et de convivialité... à consommer sans modération.

Tennis

En partenariat avec le Tennis Club de Feurs l'option tennis propose aux élèves motivés une pratique régulière du tennis avec 2h d'entraînement hebdomadaires. De l'initiation pour les débutants au perfectionnement pour ceux qui ont déjà quelques années de pratique, chacun s'entraîne à son niveau. Les cours sont assurés par un professeur d'EPS et un moniteur du club. Cette année a été également marquée par plusieurs temps forts: les élèves ont assisté à 2 tournois de niveau international, l'Open Engie d'Andrezieux et l'Open Parc de Lyon. Un autre temps fort, la journée des familles le samedi 4 avril avec un tournoi très convivial qui a réuni parents et enfants autour de la balle jaune!

Plongée sous-marine

Un stage de plongée sous-marine a eu lieu à Bormes les Mimosas du 26 au 29 mai 2019 avec comme objectif l'obtention du niveau 1. Ce diplôme reconnu par la fédération de plongée permet de descendre jusqu'à 20 m de profondeur. Accompagnés par des professeurs et un parent d'élève et encadrés par des moniteurs du club Aquabormes, 20 élèves de 3ème ont pu découvrir cette activité extraordinaire qui demande calme, sérénité et rigueur. Plonger à Porquerolles ou dans la réserve naturelle de Port-Cros parmi les girelles, mérous et barracudas a laissé aux élèves un souvenir impérissable !

STE ENIMIE

Comme chaque année au mois de juin, les élèves de 5ème prendront la direction de Ste Enimie dans les gorges du Tarn. Un programme bien chargé et plein de sensations les attendra avec 3 activités sportives à choisir parmi la spéléologie, la via ferrata, le canoë/kayak, l'escalade, le VTT et le biathlon ! Il y aura aussi des activités culturelles avec, entre autres, les visites de Ste Enimie qui fait partie des plus beaux villages de France et de l'aven Armand. Un séjour qui les aide à prendre confiance en eux et qu'ils ne seront pas près d'oublier !!!

VIVRE LA FRATERNITÉ

ECOLE & COLLÈGE

L'ATELIER PASTORAL

Tous les lundis et jeudis, pendant la pause de midi, les enfants de Primaire se retrouvent pour un moment autour d'un livre celui de la bible. A petits pas, les enfants découvrent un Jésus proche de nous comme un ami, une lumière, un messager, un guide, un chemin à suivre... A partir de différents moyens pédagogiques comme le chant, l'image, un bricolage, la lecture, la peinture, le gestuel, les enfants s'initient à la parole de Dieu...

CHEMINS DE VIE

Cet enseignement prévu dans leur emploi du temps, reste avant tout un moment d'échanges, de discussions, offrant à chacun l'occasion de s'exprimer sur différents sujets en lien avec 3 matières scolaires : l'histoire, le français et l'éducation civique et morale en rejoignant la culture religieuse. Il reste aussi une façon de se sentir estimé, respecté, de découvrir l'autre... de grandir...

"TROUVER UNE PRÉSENCE, UN AMI..."

TOUS LES JOURS, NOUS CRÉONS LA MAISON DE MARCELLIN CHAMPAGNAT. NOUS ESSAYONS DE SUIVRE SON EXEMPLE. DES ENFANTS, DES JEUNES NOUS SONT CONFIÉS. NOUS AVONS LA MISSION DE LES FAIRE GRANDIR DANS LEUR TÊTE, DANS LEUR CORPS ET DANS LEUR COEUR... NOUS PARTAGEONS ET REJOIGNONS AINSI LE PROJET ÉDUCATIF EN APPROFONDISSANT LES 5 THÈMES COMME " VIVRE LA FRATERNITÉ"...

LES FÊTES CHRÉTIENNES

Avant les vacances d'automne, un petit tour dans les classes de primaire pour papoter sur la fête de la Toussaint en lien avec la fête des prénoms, Saint Marcellin Champagnat, la Saint Patrick pour le grand thème de l'année « L'Irlande »...

UN BON MOMENT VÉCU ENSEMBLE POUR PARTAGER SUR LES FÊTES CHRÉTIENNES QUI JALONNENT NOTRE CALENDRIER...

L'AUMÔNERIE

Toujours pendant le temps de midi (mardi ou vendredi), des jeunes se retrouvent pour approfondir leur foi afin de faire résonner autour d'eux la Parole de Dieu. Ces jeunes deviennent actifs par leurs actes et leurs paroles (JE…)… Ils découvrent les rassemblements des premiers chrétiens (Actes des Apôtres et les lettres des premières communautés) ainsi que les martyres du premier siècle… Tout doucement ils rentrent dans l'histoire de l'Eglise (lien avec le week-end du patrimoine…)… Grâce à ces temps, un tout petit groupe de musiciens a éclos et nous accompagne pendant les célébrations…

Des célébrations

Important de célébrer tous ensemble notre vie et Dieu… Au sein du Groupe scolaire Marcellin Champagnat, nous vivons 4 célébrations ouvertes à tous et animés par tous en lien avec les grands thèmes par cycle de l'année :

- Une célébration de rentrée…
- Une célébration de l'Avent – Noël…
- Bien sûr, Une célébration de Carême - Pâques…
- Une célébration en fin d'année pour apporter à Dieu toute notre année scolaire…

La préparation aux Sacrements

Les mardis et vendredis, des jeunes se préparent à recevoir un Sacrement (Baptême – Pardon - Eucharistie – Confirmation). Pendant 2 ans, ils cheminent alors sur les pas de Jésus et suivent une catéchèse qui leur permette de devenir « Enfant de Dieu »…

Ensemble, ils partagent leur expérience de foi, ils s'encouragent…

Ils deviennent des frères… Ils découvrent un Dieu qui est Père – Fils et l'Esprit…

Des rencontres sont prévues pour rencontrer d'autres jeunes qui vivent la même expérience qu'eux… Au collège, 25 jeunes deviennent des chercheurs de Dieu…

LES MOTS DU MATIN

A chaque période, c'est un lien direct entre les élèves et le chef d'établissement du Collège.

Nous essayons de rejoindre les enfants, les jeunes, les familles… En prenant du temps, nous avançons ensemble. L'écoute, les questions, les doutes, les peines mais aussi les joies font partie de cette démarche et nous sommes là pour accueillir toutes les demandes et si possible d'y répondre… Nous sommes évidemment en lien avec la Paroisse Saint Paul en Forez Donzy, le Diocèse et d'autres Communautés. Ensemble, nous vivons des temps de réflexions et des Eucharisties. Le Père Flavien Merlin Khondé est notre prêtre accompagnateur au sein du groupe scolaire…

Plein de choses se vivent et nous ne pouvons pas tout vous dire !!! Mais comme nous raconte Jean dans son Evangile :

JÉSUS VOYANT QU'IL ÉTAIT SUIVI PAR 2 DISCIPLES DE JEAN LE BAPTISTE SE RETOURNA ET IL LEUR DIT :

« QUE CHERCHEZ-VOUS ?… »

« …VENEZ ET VOUS VERREZ. »

ALORS POUSSONS LA PORTE ET ENTRONS !!!

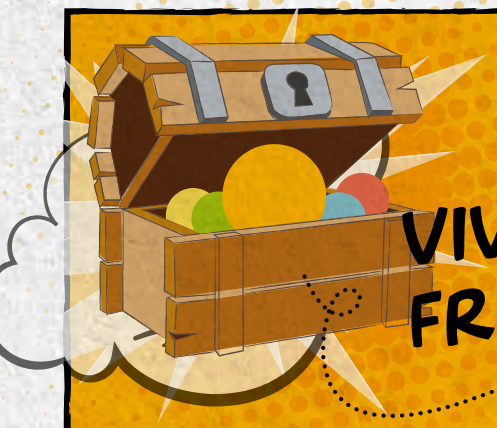

VIVRE LA FRATERNITÉ

COLLÈGE

DE LA GUERRE À LA PAIX

Voyage à Verdun en octobre 2019 sur le thème «De la Guerre à la Paix». Un voyage enrichissant qui a permis aux élèves de 3ème de découvrir l'histoire de la Première Guerre mondiale avec les champs de bataille de Verdun, de la Seconde Guerre mondiale avec la Ligne Maginot et le camp de concentration de Natzweiler-Struthof mais aussi la construction d'une Europe de paix avec la visite du Parlement européen de Strasbourg.

« CE SÉJOUR NOUS A PERMIS DE METTRE UNE IMAGE SUR NOS COURS. MERCI POUR CETTE CHANCE D'AVOIR PU APPROFONDIR UN SUJET AUSSI IMPORTANT. LE SÉJOUR A ENRICHI MON POINT DE VUE SUR LA GUERRE ET LA PAIX CAR QUAND ON PARLE DE MILLIONS DE MORTS C'EST ÉVIDEMMENT TOUCHANT MAIS DE VOIR TOUTES CES CROIX ALIGNÉES, CES OSSEMENTS DANS L'OSSUAIRE DE DOUAUMONT, CES ÉNORMES TROUS D'OBUS, CES TRANCHÉES, CES VILLAGES DÉTRUITS... C'EST TRÈS DIFFÉRENT. »

MORGANE

« TOUTE CETTE HISTOIRE QU'ON APPREND À TRAVERS LES LIVRES ET LES PHOTOGRAPHIES, CE N'EST PAS LA MÊME CHOSE DE LA VOIR DE SES PROPRES YEUX. NOUS AVONS TRAVERSÉ LE TEMPS POUR DÉCOUVRIR LE PASSÉ, UN MONDE OÙ ONT EU LIEU DEUX GUERRES MAIS AUSSI LA CONSTRUCTION DE LA FRATERNITÉ ENTRE LA FRANCE ET L'ALLEMAGNE AUJOURD'HUI MOTEUR DE L'EUROPE. NOUS CONSTATONS AUJOURD'HUI QU'UN MONDE DE PAIX EST BIEN MEILLEUR QU'UN MONDE DE CHAOS ET D'HORREUR. C'EST DE NOTRE DEVOIR DE PERMETTRE À CE MONDE D'EXISTER! »

ALEXANDRE

« C'EST VRAIMENT UN VOYAGE À FAIRE : ALLEZ À VERDUN, POUVOIR MARCHER OÙ DE NOMBREUX HOMMES SONT MORTS POUR LA FRANCE EST TOUCHANT ET VOIR COMMENT LA NATURE A REPRIS LE DESSUS. ET EN TRAVERSANT LA PASSERELLE DES DEUX RIVES ENTRE LA FRANCE ET L'ALLEMAGNE, QUI EST TRÈS BELLE POUR DÉCLARER LA PAIX, ON SE REND COMPTE QU'ON EST TOUS PAREILS AUJOURD'HUI. CES ATROCITÉS NE SE REPRODUIRONT PLUS. »

ORLINE

SORTIES 6ÈME

En mars 2019, les 6èmes sont allés à Lyon visiter le musée Lugdunum à Fourvière pour approfondir leurs connaissances sur la vie des Gallo-romains dans l'Antiquité et le Musée des Confluences pour réfléchir sur l'évolution des sociétés entre le passé, le présent et le futur.
En mai 2019, les 6èmes sont retournés à Lyon pour visiter le centre de tri Veolia de Rilleux-la-Pape où ils ont découvert ce que devenaient les déchets triés dans leurs communes. Et ils ont aussi pu, accompagnés d'un guide parcourir le quartier Confluence avec tous ses aménagements et logements dans une démarche de développement durable et d'économie d'énergie.
Comme chaque année, les 6èmes ont pu apprendre à se connaître et à connaître la vie de Marcellin Champagnat lors de la journée d'intégration qui a eu lieu le 17 septembre 2019.

ITALIE

En mai 2019, les latinistes et certains de leurs camarades ont eu la chance de participer à un voyage en Italie pour découvrir la culture de l'Antiquité romaine mais aussi s'immerger dans la vie italienne pendant quelques jours. D'abord dans le Sud, ils ont pu découvrir le site de Pompéi et la ville de Naples, ses monuments, ses pizzas et sa circulation !!! Ensuite direction Rome pour la ville antique (le Colisée, les forums, le Mont Palatin) mais aussi la Rome chrétienne avec les magnifiques basiliques St-Jean-de-Latran et St-Pierre et les Musées du Vatican avec la célèbre Chapelle Sixtine. Enfin, le séjour s'est terminé par la douceur de Florence, ses merveilles de la Galerie des Offices et ses délicieuses petites glaces…

Voyage en Grande Bretagne

Arrivés à Greenwich sous une pluie battante, nous avons embarqué pour une croisière jusqu'à Westminster. Depuis le pont du bateau, nous avons pu découvrir la Capitale anglaise et ses nombreux « buildings » et monuments historiques : la Tour de Londres, Towerbridge, St Paul's Cathedral… Puis, nous sommes allés à la découverte de Buckingham Palace, résidence du Monarque britannique. Après le traditionnel « fish and chips », nous avons visité l'Imperial War Museum. Hébergés à Bedford, nous avons visité les villes universitaires d'Oxford et Cambridge pour nous imaginer étudiants dans ces célèbres universités… L'histoire de Cambridge nous a été contée à bord d'une barque « punting ». La cité royale de Windsor avec son château nous a également ouvert ses bras, tout comme le temple du football londonien Stamford Bridge, Maison des « Blue Hearts ». Notre séjour s'est terminé par le célèbre musée Tussaud et la visite des quartiers londoniens de Soho, Carnaby Street, Oxford Street, Leicester Square, Chinatown et Covent Garden.

LYCÉE SAINTE-CLAIRE

De la 3ème prépa-pro au BTS

Maintenance

Motocycle

Automobile

Energétique

Electricité

PORTES OUVERTES 2020

VENDREDI 13 MARS DE 14H À 20H & SAMEDI 14 MARS DE 9H À 18H

Lycée et
Centre de formation
Sainte Claire

WWW.LYCEESAINTECLAIRE.FR

8 RUE DES PAROTTES 42450 SURY LE COMTAL
RESTAURATION ET INTERNAT SUR PLACE

Saint-André

LYCÉE AGRICOLE PRIVÉ

PORTES OUVERTES

Samedi 25 janvier 2020
de 8h30 à 17h

Samedi 14 mars 2020
de 8h30 à 12h

DE LA QUATRIÈME AU BAC PROFESSIONNEL

FILIÈRE ÉQUESTRE - FILIÈRE ANIMAUX DE COMPAGNIE - FILIÈRE SERVICES AUX PERSONNES

1 Rue du Petit Lavoir 42450 SURY LE COMTAL
04 77 30 83 12
www.lycee-saintandre.fr
sury-le-comtal@cneap.fr

Saint Aubrin
Ensemble scolaire
Lycée Saint Paul Forez

PORTES OUVERTES 2020

VENDREDI 7 & SAMEDI 8 FÉVRIER

- **Un site entièrement réhabilité, sécurisé et accessible PMR**
- **Des salles équipées et connectées**
- **Des résultats probants, 96,7% session 2019**

MAIS AUSSI
la Maison des Lycéens : restauration, snack, foyer, détente...

LYCÉE DU MATIN

Une organisation originale avec cours de 8h à 15h et un programme exclusif d'Accompagnement Personnalisé de 15h à 17h composé d'ateliers au choix de l'élève : Espaces de travail encadré, Permanences matières, Programme Voltaire, BIA, Photo, Théâtre, Cambridge, Journal, Café Philo, Sophrologie, ...

LES BACS PRÉPARÉS

- Le **Bac Général avec 6 spécialités et 15 parcours de formation**
- Le **Bac Technologique** : **STMG** (Sciences et Technologie du Management et de la Gestion) **en classe numérique**

LES OPTIONS PROPOSÉES

- Latin, LVC Chinois, Histoire des Arts
  Management et gestion
- EPS, Course d'Orientation/Badminton
  Section sportive Basket

LES LANGUES ÉTUDIÉES

- Anglais, Allemand (parcours bilangue, section Européenne)
- Chinois (Mandarin), unique en lycée sur Loire Centre
- Espagnol, Italien

du Collège à l'Enseignement supérieur,
« Accompagner l'excellence de soi. »

BANQUE, ASSURANCE, TÉLÉPHONIE… GAGNEZ À COMPARER !

UNE BANQUE QUI APPARTIENT À SES CLIENTS, ÇA CHANGE TOUT.

Crédit Mutuel

CRÉDIT MUTUEL FOREZIEN

Place Antoine Drivet - 42110 FEURS - Tél : 04 77 26 68 40 • Z.A. de Giraud - 42130 BOEN - Tél : 04 77 23 75 40

0 820 85 01 48 Service 0,12 €/ min + prix appel

Le Crédit Mutuel, banque coopérative, appartient à ses 7,6 millions de clients-sociétaires.

CONCEPTION/IMPRESSION XTREME COM - 42110 CIVENS - 04 77 26 61 77